

สรุปผลการประเมินต้นทุนหน่วยบริการแบบ Quick Method ประจำเดือนมกราคม 2563  
เปรียบเทียบรายจังหวัด ข้อมูล ณ วันที่ 16 กุมภาพันธ์ 2563

## ระดับเขต

เขต	ชื่อจังหวัด	ทั้งหมด	จำนวน(แห่ง)					รวม(แห่ง)	ไม่สมบูรณ์(แห่ง)
			ผ่าน(แห่ง)	ร้อยละ	ไม่ผ่าน(แห่ง)	ร้อยละ	รวม(แห่ง)		
8	นครพนม	12	10	83.33	2	16.67	12	0	
8	บึงกาฬ	8	6	75.00	2	25.00	8	0	
8	เลย	14	14	100.00	0	0.00	14	0	
8	สกลนคร	18	15	83.33	3	16.67	18	0	
8	หนองคาย	9	8	88.89	1	11.11	9	0	
8	หนองบัวลำภู	6	6	100.00	0	0.00	6	0	
8	อุดรธานี	21	21	100.00	0	0.00	21	0	
ผลรวม		88	80	90.91	8	9.09	88	0	

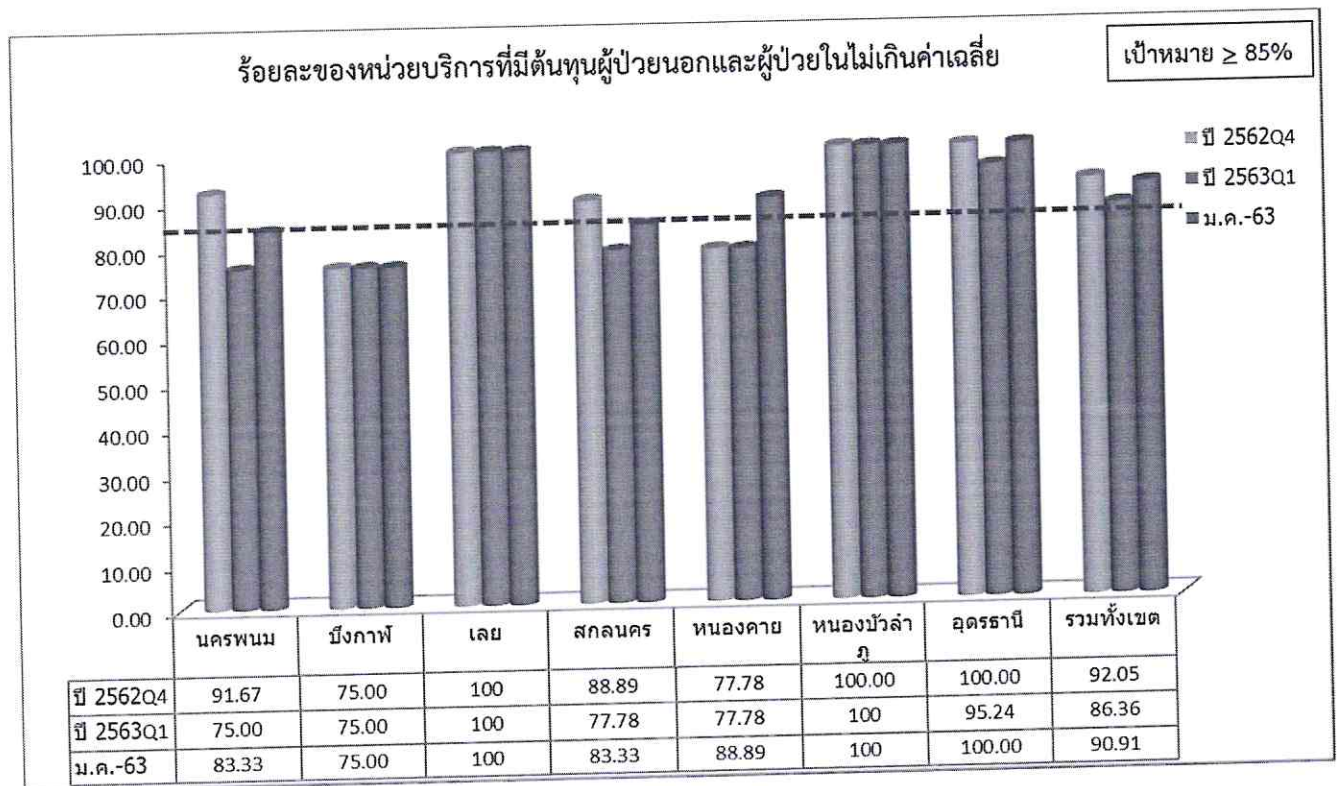

ที่มา: กองเศรษฐกิจสุขภาพและหลักประกันสุขภาพ <http://hfo63.cfo.in.th> วันที่ 16 กุมภาพันธ์ 2563

สรุปผลการประเมินต้นทุนหน่วยบริการแบบ Quick Method ไตรมาส 1/2563

เปรียบเทียบรายเขตสุขภาพ ข้อมูล ณ วันที่ 21 มกราคม 2563

ระดับประเทศ



เขต	ทั้งหมด	จำนวน(แห่ง)					
		ผ่าน(แห่ง)	ร้อยละ	ไม่ผ่าน(แห่ง)	ร้อยละ	รวม(แห่ง)	ไม่สมบูรณ์(แห่ง)
1	102	78	76.47	24	23.53	102	0
2	47	37	78.72	10	21.28	47	0
3	54	53	98.15	1	1.85	54	0
4	71	53	74.65	18	25.35	71	0
5	66	52	78.79	14	21.21	66	0
6	73	57	78.08	16	21.92	73	0
7	77	58	75.32	19	24.68	77	0
8	88	76	86.36	12	13.64	88	0
9	89	68	76.40	21	23.60	89	0
10	71	61	85.92	10	14.08	71	0
11	80	54	67.50	26	32.50	80	0
12	78	41	52.56	37	47.44	78	0
ผลรวม	896	688	76.79	208	23.21	896	0

ที่มา: กองเศรษฐกิจสุขภาพและหลักประกันสุขภาพ <http://hfo63.cfo.in.th> วันที่ 28 มกราคม 2563

ค่า Mean+1SD ต้นทุนการให้บริการผู้ป่วยนอกและต้นทุนป่วยใน (Quick Method) ไตรมาส 1/2563

ลำดับ	กลุ่มระดับบริการ	จำนวน รพ.ใน กลุ่ม (แห่ง)	ต้นทุนผู้ป่วยนอก			จำนวน รพ. ในกลุ่ม (แห่ง)	ต้นทุนผู้ป่วยใน		
			Mean	1SD	Mean+1SD		Mean	1SD	Mean+1SD
1	รพช. ls. any Pop	2	1111.28	169.250	1280.53				
2	รพช. F3 <=15,000	39	849.52	332.22	1181.74	32	20,859.60	12,082.62	32,942.23
3	รพช. F3 15,000-25,000	36	622.77	136.81	759.58	24	14,682.66	6,112.17	20,794.83
4	รพช. F3 >=25,000	8	636.95	164.67	801.61	5	12,953.80	3,771.48	16,725.28
5	รพช. F2 <=30,000	250	715.37	153.55	868.93	250	15,521.58	4,859.79	20,381.37
6	รพช. F2 30,000 - 60,000	238	691.54	133.2	824.74	238	14,236.83	6,827.89	21,064.72
7	รพช. F2 60,000-90,000	21	705.54	162.28	867.83	21	16,310.95	6,476.95	22,787.91
8	รพช. F2 >=90,000								
9	รพช. F1 <=50,000	32	680.12	129.89	810.01	32	14,658.06	5,393.33	20,051.39
10	รพช. F1 50,000-100,000	59	695.3	97.55	792.85	59	13,696.59	3,459.99	17,156.58
11	รพช. F1 >=100,000								
12	รพช. M2 <=100	30	708.07	145.72	853.79	30	14,500.37	4,388.74	18,889.10
13	รพช. M2 >100	60	682.09	93.36	775.45	60	14,268.48	3,329.53	17,598.01
14	รพท. M1 <=200	9	790.49	186.71	977.2	9	18,321.56	5,439.54	23,761.10
15	รพท. M1 >200	29	730.17	106.78	836.94	29	15,028.21	2,889.45	17,917.66
16	รพท. S <=400	24	810.71	151.61	962.32	24	14,766.51	1,894.86	16,661.36
17	รพท. S >400	25	821.67	141.37	963.04	25	13,339.34	2,249.89	15,589.23
18	รพท. A <=700	15	996.88	210.94	1207.82	15	15,790.35	3,585.54	19,375.89
19	รพท. A >700 to <1000	15	1,008.63	175.41	1184.04	15	13,514.74	2,072.70	15,587.44
20	รพท. A >1000	4	1,356.86	299.53	1656.39	4	14,751.41	1,293.21	16,044.61
รวม		896	725.30	173.82	899.12	872	14,967.20	5,736.13	20,703.34





ผลการประเมินต้นทุนหน่วยบริการแบบ Quick Method ประจำปี 2563 ข้อมูล ณ วันที่ 16 กุมภาพันธ์ 2563

ลำดับ	เขต	ชื่อจังหวัด	รหัส	หน่วยงาน	ID	กลุ่มระดับบริการ (กระทรวงจัดกลุ่ม ณ วันที่ 23 มกราคม 2562)	ต้นทุนบริการผู้ควบคุม				ต้นทุนบริการผู้ป่วยใน				ผลการประเมิน			
							OPDCost	OP Visit	Unit Cost OPD	Mean+1SD	IPDCost	AdjRW สิทธิ์ UC	Sum AdjRW	Unit Cost AdjRW	Mean+1SD	OP	IP	OP&IP
53	8	หนองคาย	10706	หนองคาย,รพท.	17	รพท.S >400	129,841,882.63	159,627	813.41	963.04	183,974,000.94	7,774.63	13,076.24	14,069.33	15,589.23	ผ่าน	ผ่าน	ผ่าน
54	8	หนองคาย	11042	โพนพิสัย,รพช.	10	รพช.F1 50,000-100,000	38,925,529.64	58,468	663.76	792.85	30,621,382.26	1,181.88	1,842.21	16,622.05	17,156.58	ผ่าน	ผ่าน	ผ่าน
55	8	หนองคาย	11044	ศรีเชียงใหม่,รพช.	5	รพช.F2 <=30,000	18,807,899.48	23,650	795.26	868.93	6,680,764.40	304.15	336.42	19,858.40	20,381.37	ผ่าน	ผ่าน	ผ่าน
56	8	หนองคาย	11045	สังคม,รพช.	5	รพช.F2 <=30,000	17,949,371.61	25,241	711.12	868.93	10,535,403.71	458.17	654.53	16,096.13	20,381.37	ผ่าน	ผ่าน	ผ่าน
57	8	หนองคาย	11448	สมเด็จพระพรหมท้าวป๋อ,รพช.	13	รพท.S >400	72,683,572.30	88,899	817.60	963.04	133,061,003.06	4,493.25	7,949.23	16,738.85	15,589.23	ไม่ผ่าน	ไม่ผ่าน	ไม่ผ่าน
58	8	หนองคาย	21356	สระใคร,รพช.	3	รพช.F3 15,000-25,000	14,626,372.15	21,107	692.96	759.58	5,887,748.48	277.03	330.40	17,820.28	20,794.83	ผ่าน	ผ่าน	ผ่าน
59	8	หนองคาย	28778	โพธิ์ตาก,รพช.	2	รพช.F3 <=15,000	9,186,816.16	11,620	790.60	1,181.74	6,215,477.43	276.37	323.83	19,193.69	32,942.23	ผ่าน	ผ่าน	ผ่าน
60	8	หนองคาย	28811	น้ำโง,รพช.	6	รพช.F2 30,000 - 60,000	16,183,101.47	24,085	671.92	824.74	6,446,751.75	314.77	388.75	16,583.09	21,064.72	ผ่าน	ผ่าน	ผ่าน
61	8	หนองคาย	28815	รัตนวาปี,รพช.	4	รพช.F3 >=25,000	13,994,800.92	21,672	645.75	801.61	5,123,491.28	303.87	440.82	11,622.58	16,725.28	ผ่าน	ผ่าน	ผ่าน
				หนองคาย นับจำนวนผ่าน														8
62	8	หนองบัวลำภู	10704	หนองบัวลำภู,รพท.	16	รพท.S <=400	88,655,072.94	105,112	843.43	962.32	130,083,163.92	7,456.89	10,099.99	12,879.53	16,661.36	ผ่าน	ผ่าน	ผ่าน
63	8	หนองบัวลำภู	10991	นากลาง,รพช.	10	รพช.F1 50,000-100,000	35,956,642.28	48,685	738.56	792.85	14,779,612.01	892.48	1,041.01	14,197.37	17,156.58	ผ่าน	ผ่าน	ผ่าน
64	8	หนองบัวลำภู	10992	โนนสัง,รพช.	6	รพช.F2 30,000 - 60,000	25,411,064.01	39,145	649.15	824.74	12,770,585.76	434.91	772.89	16,523.22	21,064.72	ผ่าน	ผ่าน	ผ่าน
65	8	หนองบัวลำภู	10993	ศรีบุญเรือง,รพช.	10	รพช.F1 50,000-100,000	37,482,531.56	55,119	680.03	792.85	25,371,068.77	1,414.33	2,057.41	12,331.55	17,156.58	ผ่าน	ผ่าน	ผ่าน
66	8	หนองบัวลำภู	10994	สุวรรณคูหา,รพช.	6	รพช.F2 30,000 - 60,000	29,019,175.93	38,008	763.50	824.74	12,050,332.72	592.45	905.28	13,311.15	21,064.72	ผ่าน	ผ่าน	ผ่าน
67	8	หนองบัวลำภู	23367	นาวังเฉลิมพระเกียรติ 80 พรรษ	5	รพช.F2 <=30,000	16,855,837.62	28,542	590.56	868.93	12,881,338.95	559.96	968.35	13,302.33	20,381.37	ผ่าน	ผ่าน	ผ่าน
				หนองบัวลำภู นับจำนวนผ่าน														6
68	8	อุดรธานี	10671	อุดรธานี,รพท.	20	รพท.A >1000	370,372,437.16	329,367	1,124.50	1,656.39	756,968,863.09	34,879.22	57,601.11	13,141.57	16,044.61	ผ่าน	ผ่าน	ผ่าน
69	8	อุดรธานี	11013	กุมภวาปี,รพช.	6	รพช.F2 30,000 - 60,000	26,096,363.64	47,924	544.54	824.74	11,678,033.77	738.76	935.34	12,485.28	21,064.72	ผ่าน	ผ่าน	ผ่าน
70	8	อุดรธานี	11014	หนองวัวซอ,รพช.	6	รพช.F2 30,000 - 60,000	22,340,051.02	36,358	614.45	824.74	14,281,673.12	516.48	919.07	15,539.31	21,064.72	ผ่าน	ผ่าน	ผ่าน
71	8	อุดรธานี	11015	กุมภวาปี,รพท.	14	รพท. M1 <=200	82,627,931.70	98,811	836.22	977.20	85,391,080.18	3,538.94	6,570.41	12,996.31	23,761.10	ผ่าน	ผ่าน	ผ่าน
72	8	อุดรธานี	11016	ห้วยผึ้ง,รพช.	2	รพช.F3 <=15,000	10,125,581.19	9,569	1058.17	1,181.74	0.00	0.00	0.00	0.00	32,942.23	ผ่าน	ผ่าน	ผ่าน
73	8	อุดรธานี	11017	โนนสะอาด,รพช.	6	รพช.F2 30,000 - 60,000	22,817,382.07	33,269	685.85	824.74	10,083,346.60	591.88	744.90	13,539.16	21,064.72	ผ่าน	ผ่าน	ผ่าน
74	8	อุดรธานี	11018	หนองหาน,รพท.	13	รพท. M2 >100	56,265,396.03	79,138	710.98	775.45	30,944,303.57	1,954.12	2,124.32	14,566.69	17,598.01	ผ่าน	ผ่าน	ผ่าน
75	8	อุดรธานี	11019	ทุ่งฝน,รพช.	5	รพช.F2 <=30,000	18,848,221.03	30,119	625.79	868.93	6,069,629.52	346.75	472.56	12,844.23	20,381.37	ผ่าน	ผ่าน	ผ่าน
76	8	อุดรธานี	11020	ไชยวาน,รพท.	6	รพช.F2 30,000 - 60,000	18,611,562.76	30,503	610.16	824.74	6,676,084.77	371.52	520.79	12,819.26	21,064.72	ผ่าน	ผ่าน	ผ่าน
77	8	อุดรธานี	11021	ศรีธาตุ,รพช.	6	รพช.F2 30,000 - 60,000	18,282,378.64	32,181	568.11	824.74	8,748,774.09	468.00	691.55	12,650.96	21,064.72	ผ่าน	ผ่าน	ผ่าน
78	8	อุดรธานี	11022	วังสามหมอ,รพท.	6	รพช.F2 30,000 - 60,000	23,312,733.78	37,645	619.28	824.74	15,952,822.99	574.49	945.45	16,873.21	21,064.72	ผ่าน	ผ่าน	ผ่าน

ผลการประเมินต้นทุนหน่วยบริการแบบ Quick Method ประจำปี 2563 ข้อมูล ณ วันที่ 16 กุมภาพันธ์ 2563

ลำดับ	เขต	ชื่อจังหวัด	รหัส	หน่วยงาน	ID	กลุ่มระดับบริการ (กระทรวงจัดกลุ่ม ณ วันที่ 23 มกราคม 2562)	ต้นทุนบริการผู้ป่วยนอก				ต้นทุนบริการผู้ป่วยใน				ผลการประเมิน			
							OPDCost	OP Visit	Unit Cost OPD	Mean+1SD	IPDCost	AdjRW สิทธิ UC	Sum AdjRW	Unit Cost AdjRW	Mean+1SD	OP	IP	OP&IP
79	8	อุดรธานี	11023	บ้านผือ,รพช.	13	รพช. M2 >100	49,263,517.39	77,636	634.54	775.45	35,543,989.06	1,816.29	2,512.50	14,146.86	17,598.01	ผ่าน	ผ่าน	
80	8	อุดรธานี	11024	น้ำโสม,รพช.	6	รพช.F2 30,000 - 60,000	23,155,717.83	45,195	512.35	824.74	19,208,268.20	895.89	1,344.37	14,287.97	21,064.72	ผ่าน	ผ่าน	
81	8	อุดรธานี	11025	เพ็ญ,รพช.	10	รพช.F1 50,000-100,000	44,361,423.84	67,232	659.83	792.85	24,052,482.08	1,345.69	1,993.95	12,062.72	17,156.58	ผ่าน	ผ่าน	
82	8	อุดรธานี	11026	สร้างคอม,รพช.	5	รพช.F2 <=30,000	16,376,149.81	24,924	657.04	868.93	5,419,951.78	363.02	501.97	10,797.30	20,381.37	ผ่าน	ผ่าน	
83	8	อุดรธานี	11027	หนองแสง,รพช.	5	รพช.F2 <=30,000	16,231,925.19	21,878	741.93	868.93	6,407,551.51	236.91	358.17	17,889.53	20,381.37	ผ่าน	ผ่าน	
84	8	อุดรธานี	11028	นาขุง,รพช.	5	รพช.F2 <=30,000	13,930,208.78	22,095	630.47	868.93	7,618,845.09	382.99	542.28	14,049.71	20,381.37	ผ่าน	ผ่าน	
85	8	อุดรธานี	11029	พิบูลย์รักษ์,รพช.	5	รพช.F2 <=30,000	14,659,852.21	21,578	679.39	868.93	6,860,189.71	320.45	440.32	15,580.12	20,381.37	ผ่าน	ผ่าน	
86	8	อุดรธานี	11446	สมเด็จพระพรชัยราชบ้านดุง,รพช.	13	รพช. M2 >100	68,696,284.32	96,262	713.64	775.45	43,126,047.92	1,875.34	2,916.63	14,786.26	17,598.01	ผ่าน	ผ่าน	
87	8	อุดรธานี	25058	กุมภวาปี,รพช.	3	รพช.F3 15,000-25,000	9,941,650.36	17,796	558.65	759.58	5,060,691.96	338.04	415.13	12,190.62	20,794.83	ผ่าน	ผ่าน	
88	8	อุดรธานี	25059	ประจักษ์ศิลปาคม,รพช.	3	รพช.F3 15,000-25,000	10,866,809.91	17,638	616.10	759.58	4,525,452.30	172.87	225.13	20,101.36	20,794.83	ผ่าน	ผ่าน	
		อุดรธานี	นับจำนวนผ่าน															21
		รวมเขต 8 ผ่าน																80

หมายเหตุ : รพช.ทำบอ จัดให้อยู่กับกลุ่มเดียวกับ รพ.หนองคาย